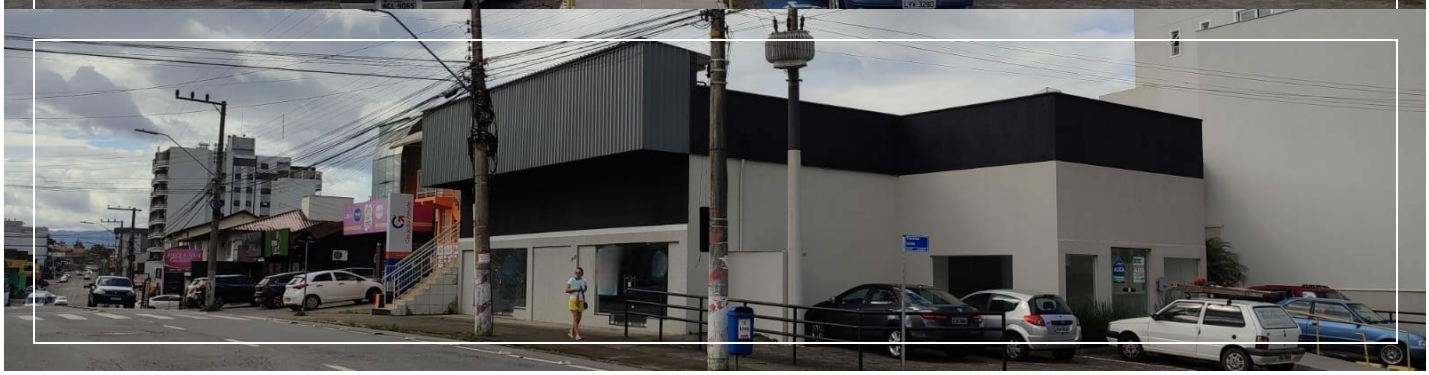

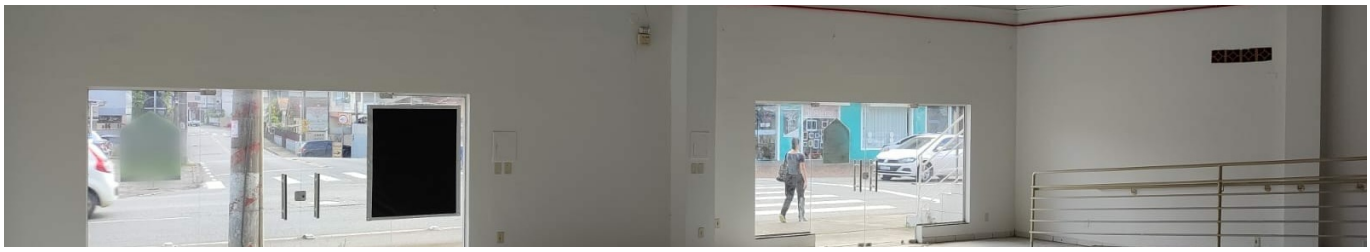

Codígo 2812

Sala comercial para alugar no bairro Nações em Indaial/SC

Sala comercial localizada no bairro Nações em Indaial, com a área privativa de 550m², possui energia trifásica, estacionamento, rua pavimentada e uma ótima localização! Se interessou pelo o imóvel? Entre em contato conosco e agende sua visita!

Características

Banheiro masculino e feminino

Energia trifásica

Estacionamento

Rua pavimentada

Suscetível a enchente

Preço:

Locação: R$ 12.500,00 /mês

Link do imóvel
https://duasquadras.com.br/imovel/2812

550m²

Area Privativa

Duas Quadras

4

Vagas

Telefone

(47) 9 9935-3964